

Organigramm der Schweizerischen Epilepsie-Stiftung (EPI)

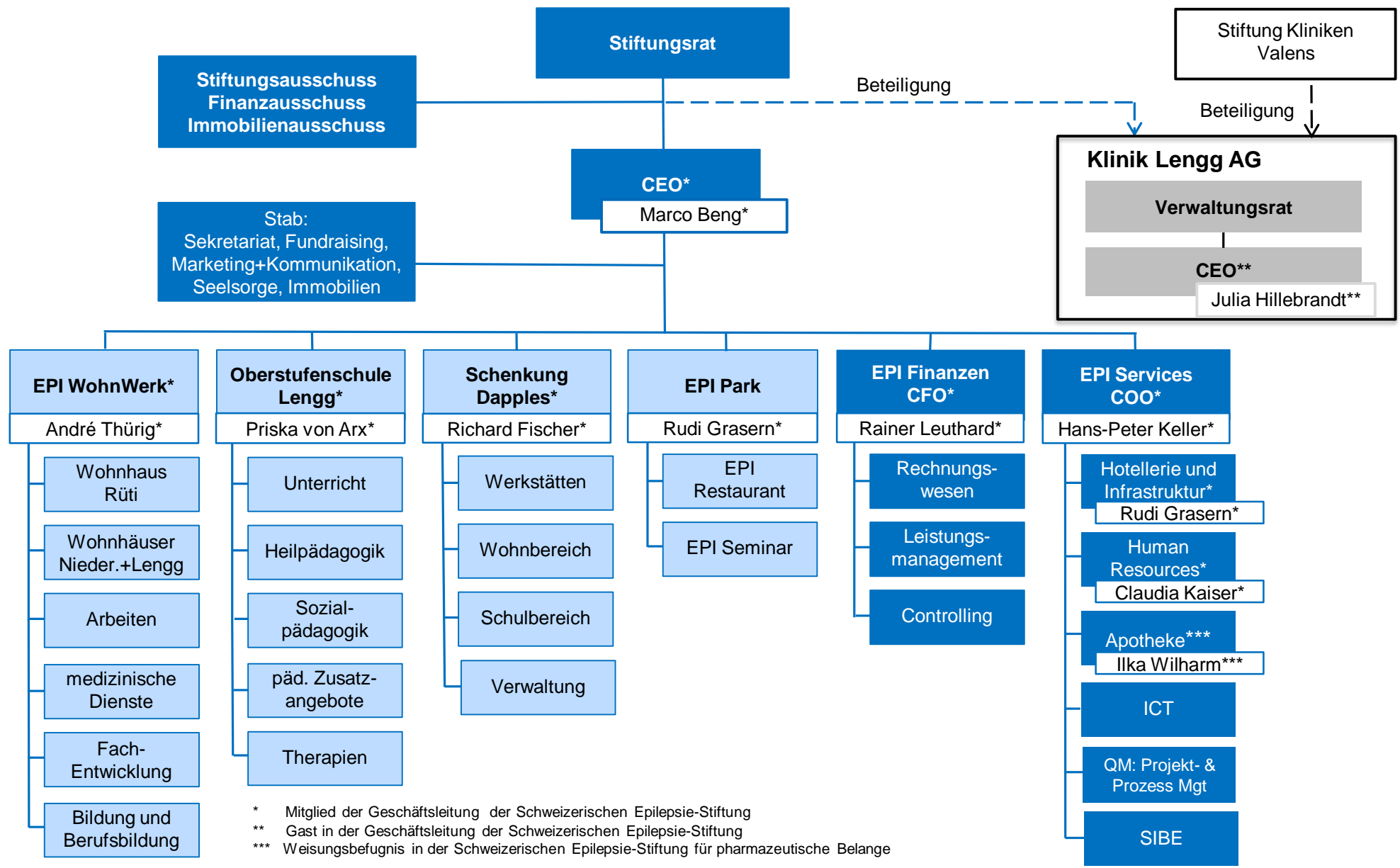

* Mitglied der Geschäftsleitung der Schweizerischen Epilepsie-Stiftung
 ** Gast in der Geschäftsleitung der Schweizerischen Epilepsie-Stiftung
 *** Weisungsbefugnis in der Schweizerischen Epilepsie-Stiftung für pharmazeutische Belange