

Organigramm der Schweizerischen Epilepsie-Stiftung (EPI)

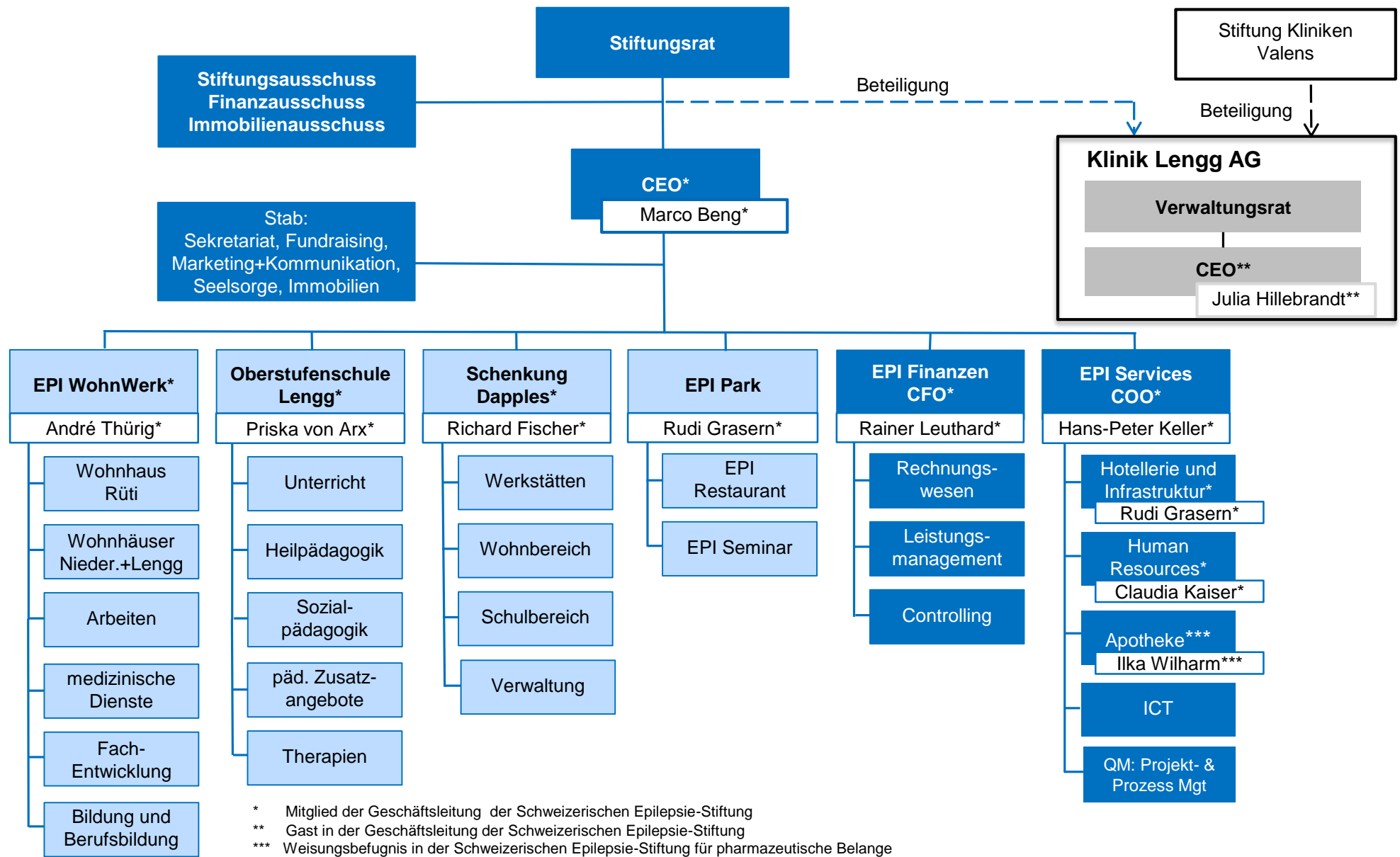

* Mitglied der Geschäftsleitung der Schweizerischen Epilepsie-Stiftung
 ** Gast in der Geschäftsleitung der Schweizerischen Epilepsie-Stiftung
 *** Weisungsbefugnis in der Schweizerischen Epilepsie-Stiftung für pharmazeutische Belange

Das Schweizerische Epilepsie-Zentrum umfasst neben der Stiftungsdirektion, die Betriebe EPI WohnWerk und EPI Klinik der Klinik Lengg AG, sowie die Sozialberatung, die Forschung und die Spitalschule